Stand: November 2011
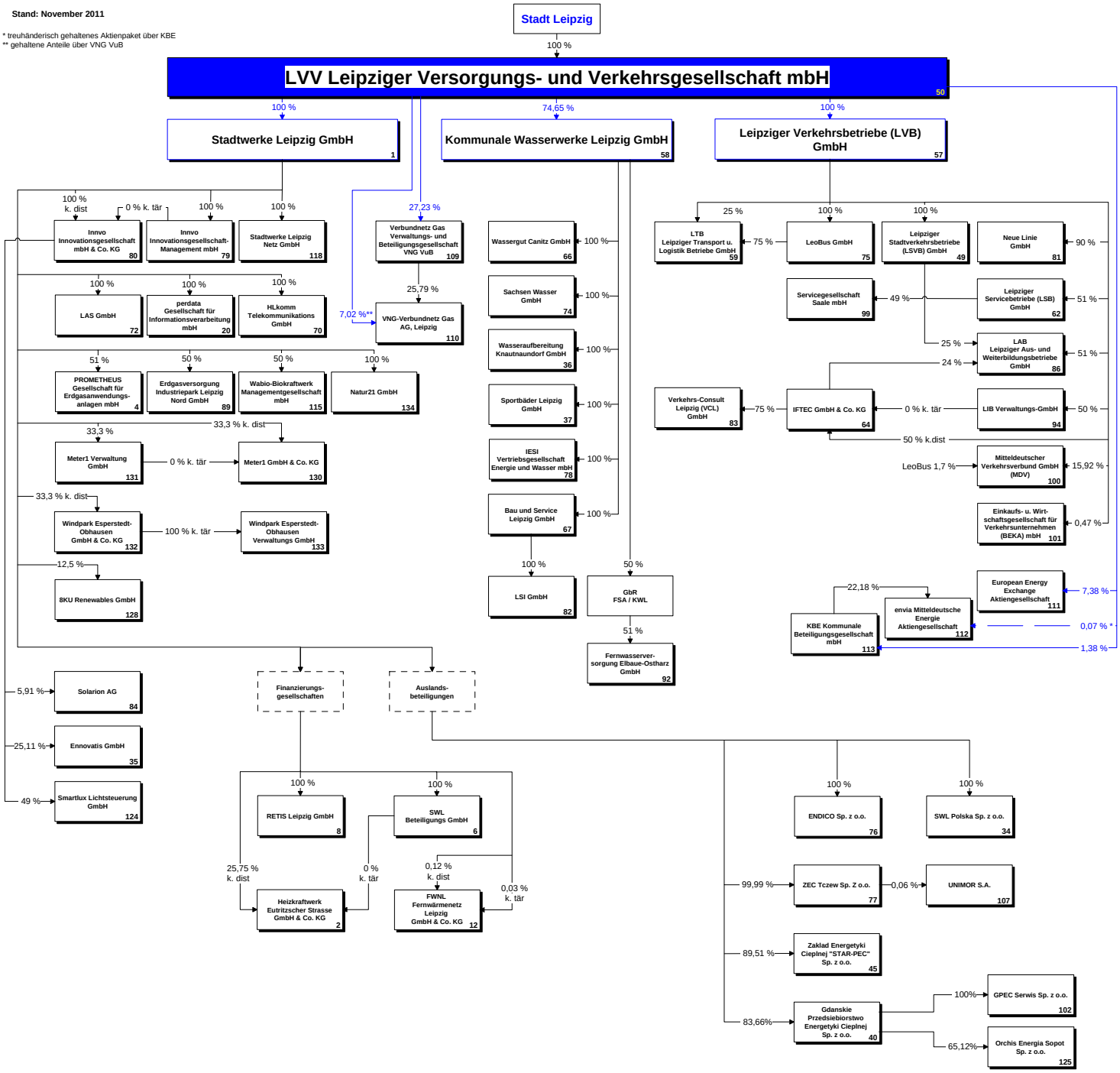
* treuhänderisch gehaltenes Aktienpaket über KBE
** gehaltene Anteile über VNG VuB